Cassa del Trentino – Struttura organizzativa

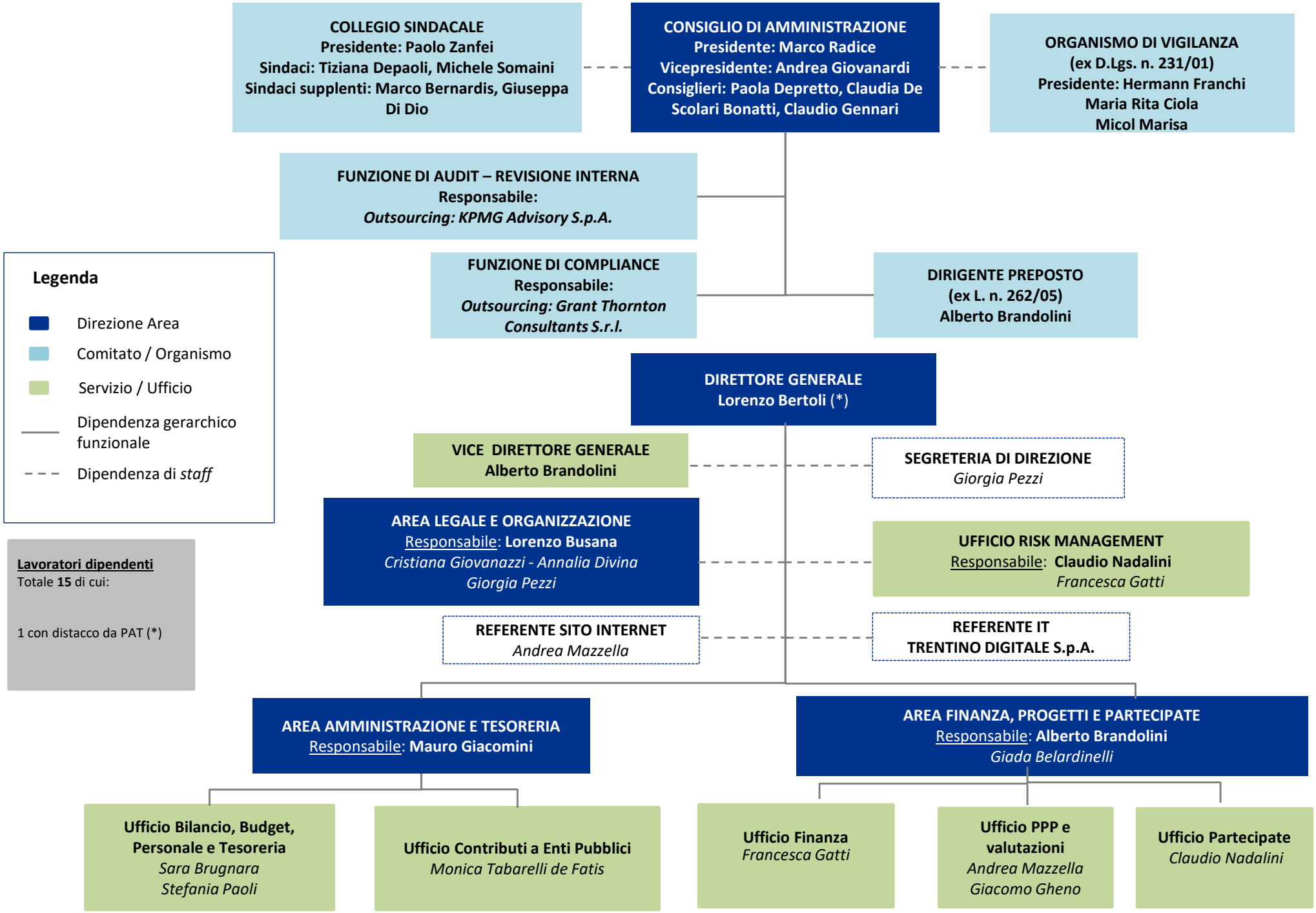

Fonte: Organigramma aziendale, 14 aprile 2026